

## Tempura3000 - Windows och Webb

---

Alla moduler är fullständigt integrerade med varandra

---

*Lönesystem*

*Tidsystem*

*Reseräkning*

Tempura3000 är en produkt från Tempura PA System AB i Västervik

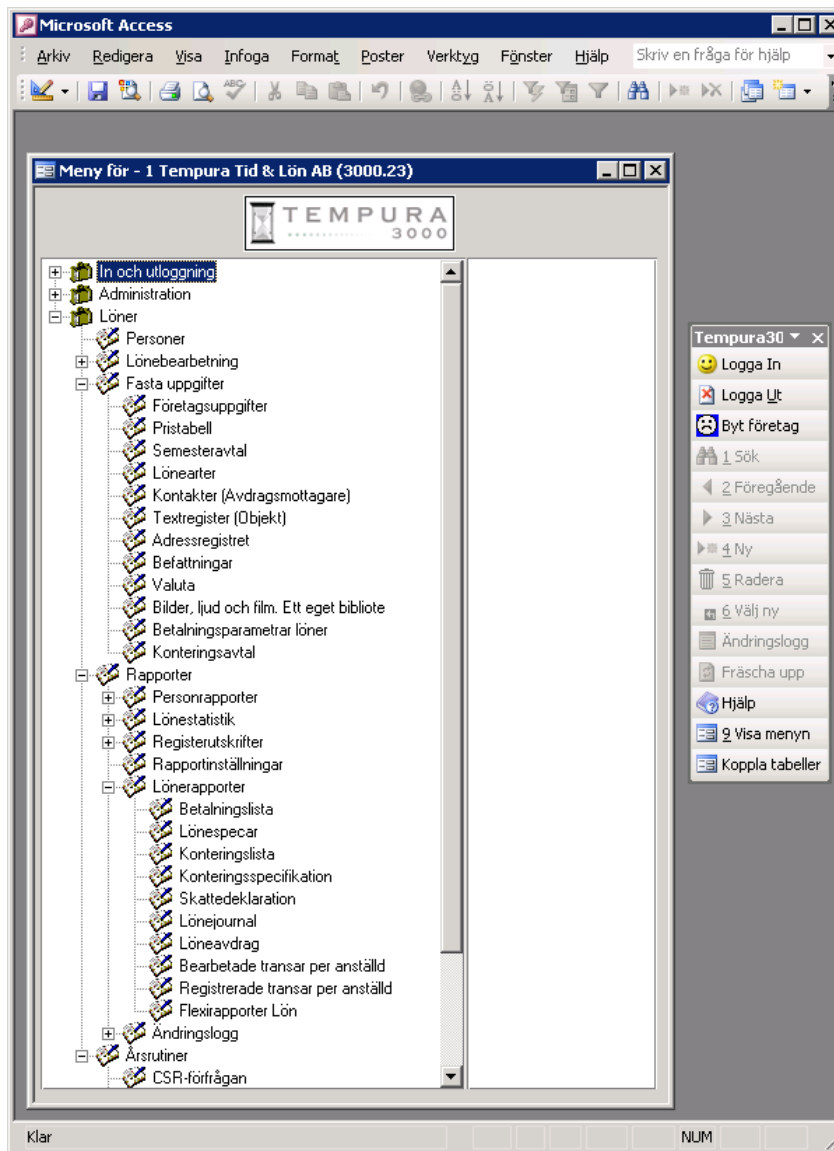

## TEMPURA 3000

### Klassisk trädstruktur på menyn i lönesystemet

Menyn har en klassisk Windows trädstruktur, vilket de flesta snabbt brukar ta till sig. Enkelt, snabbt och överskådligt.

### Flera företag

Obegränsat antal företag kan hanteras i Tempura3000. Varje användare ges den tillgång som systemansvarig önskar.

### Tidsystem och Reseräkning i webb.

Det enda som behövs är en webbläsare. Exempelvis Explorer.

### Historik

Alla personuppgifter och gjorda förändringar sparas med datum. Komplet historik på exempelvis löneförändringar, transaktioner och konteringar.

### Vi på Tempura finns för dig

Vi lovar att du alltid kan få den hjälp som du har rätt att förvänta dig. Du hamnar aldrig i någon telefonkö. Är vi för tillfället upptagna, ringer vi upp dig. Snabbt. Hör av dig så får du **referenser** som du kan kontakta och kontrollera hur vi sköter oss.

### Installation på våra servrar.

Du betalar oss en avgift per person/månad. Vi sköter resten. Maskinpark, backup, programvara, uppdatering, support. Enkelt, snabbt och prisvärt. Ditt företag "slipper" tekniken.

Microsoft Access

Arkiv Redigera Visa Infoga Formåt Poster Verktyg Fönster Hjälp

Logga In Logga Ut Byt företag Sök 1 Sök 2 Föregående 3 Nästa 4 Ny 5 Radera 6 Väll ny Ändringslogg Fräscha upp Hjälp 9 Visa menyen Koppla tabeller

Meny för - 91 Test Tid & Lön AB (3000.23)

Personregister - 91 Test Tid & Lön AB (3000.23): Sundström P-O

Generellt Anställning Tid Lön Skatt Avdrag lön Lönetransar Ackumulatorer Semesteravtal

PersonID: 5212119159 Spara person

MedieLista

Mediearkivet

Namn: Sundström P-O

Efternamn: Sundström

Förnamn: P-O

Personnr: 5212119159

Födelsedatum: 1952-12-11

Civilstatus: Gift

Kön: Man

Telefontyp: Privattelefon

Telefonnr:

P-O jobbar som konsult hos Tempura Tid & Lön.  
Försäljning/utbildning/support runt Tempura3000

Närmaste anhörig är Annika.

Här finns plats för nästa hur mycket noteringar som helst!

Adresstyp: Privat Nya adress

From-Tom datum: 2000-03-27 Adressregistret

c/o Adress:

Adress: Pjäsagan 90

Postadress: 62138 Visby

Land:

Telefon: 0498-27 81 51

Mobiltelefon: 0735-13 85 84

Email: peo@tempura.se

Sen ändrat: 2007-10-27 Pau Godkänd:  1900-01-01 Inläst: 18.02.27

Kommentarer NUM

## Vad kan då TEMPURA 3000?

**Först och främst det som alla bra lönesystem ska kunna – att betala ut korrekt lön till rätt person vid rätt tidpunkt. Jaja, säger ni, det är ju nog så viktigt men det kan väl inte vara allt?**

### Det unika formelsystemet

Tempura 3000 har ett unikt formelsystem, vilket innebär att vi kan skraddarsy de lönearter, avtal och rapporter som varje enskild kund behöver. Om det skulle behövas förstås. Vår standard är väldigt flexibel och anpassningsbar. T ex kan en löneart köra ett obegränsat antal formler vilka dessutom var för sig kan vara datumstyrda.

### Personregistret

Samtliga personuppgifter är datumstyrda och med komplett historik. Lönespecifikationer och ackumulatorer sparas med aktuellt värde bakåt i tiden. Alltid korrekt information är tanken.

Tempura Webb - Internet Explorer erhållet från Dell  
 http://tempura3000.se/\_admin/startside.asp

Test Tid & Lön AB   Sundström P-O   2008-03-04 17:59:46

Ledig   **Dagtid**   Eftermiddag   Frånvaro

**TEMPURA 3000**

91 - Test Tid & Lön AB (Ver 3.14)

- Tidrapportering
- Attest
- Rapporter
- Företagsuppgifter
  - Personal
  - Scheman
  - Attestgrupper
  - Tidkoder
  - Helgdagar
  - Byte av arbetstid
  - Objektregistret
  - Strukturer
  - Inställning Tidmotor
  - Inställning Tidrapport
- Export lönesystem
- Hjälp
- Lön
- Reseräkning
- Övrigt
- Webbadmin
- Tidterminalen

### GENERELLA PERSONUPPGIFTER

Webbkonto: Demo   Aktiv:

ID lön: 800101-8604

Efternamn: Andersson

Förnamn: Anita

Personnr: 800101-8604   Föd.datum: 1980-01-01

Civilst/Kön: Gift   Kvinna   Sverige

c/o adress: Tillfällig adress

Gatuadress: Klockvägen

Postnr: 8565

Telefon: 0176 412 33

Mobiltelefon: 0708 48 68 56

Email: anita.andersson@hiodit.se

ID-Kort: 741258

Nät\_ID:

Nytt lösen:

Bekräfta:

Övrig info / Närmaste anhörige:

Status: Inne  
2007-12-02 14:58:51

Personbild

Mediearkivet

Behörigheter

anita.andersson@hiodit.se

Avbryt   Spara+Välj ny   Anställning   Tidflik   Löneflik   Skatteflik   IDkort   Radera

Löpnr	IDnr	Namn	PersonID	Personnr
1	9	Andersson Anita	800101-8604	800101-8604

### Personlista

Forsvall Göran (5112051411)  
 Karlsson Svea (7512310984)  
 Lundberg, Inger (8108171946)  
 Svensson Stina (8707070707)  
 SVENSSON SVEA (6812217500)  
 Algherre (1111110000)

#### Urvalskriterier

Urval: Skapa nytt urval

Namn:

Urv.typ: Urval (rapport)

Sök   Se Urv   Spara   Fräscha   Bort

Aktivt Datum: 2008-03-04   Aktiv:

Status: Anställd

Namn:

Enamn:

Förnamn:

Schema:

Avdelning:

Kategori: K2 - Kollektiv månadslön

Löneavtal

Avt.omr:

Anst.Typ:

Kön:

Civ.stånd:

Heltid: Alla

**Personregistret i Webbmodulen**

Alla uppgifter är gemensamma för Lön, Tid och Resor. Inga dubbelregistreringar.

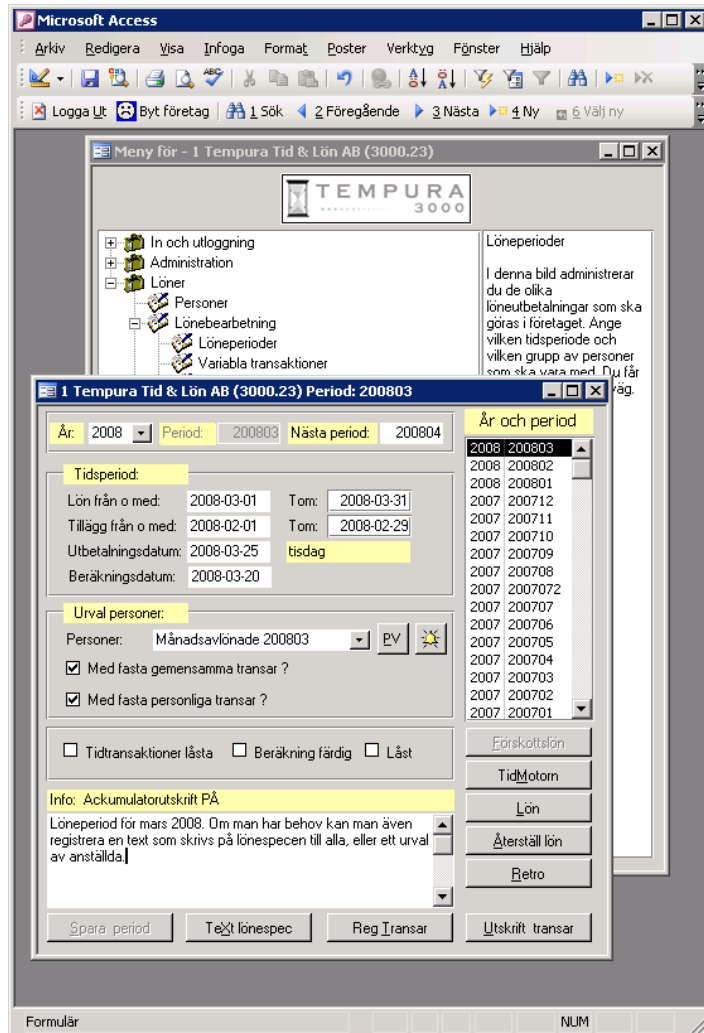

## Lönekörning

***I Tempura3000 lägger du upp de löneperioder du vill ha och kör sedan lön för en, några stycken eller alla anställda.***

### Återställa lönekörning

På samma sätt kan du smidigt återställa körningen för en eller flera personer – helt efter dina önskemål. Ditt behov avgör.

Systemet visar direkt om fel upptäckts hos någon person under körningen – återställ, korrigera och kör om för just den anställde. Snabbt och enkelt.

### Helautomatisk retroaktiv löneberäkning

Den helautomatiska retroberäkningen fungerar på samma sätt – välj bara ut önskvärda lönearter, anställda och tidsperioder och klicka på knappen.

**Tempura3000** räknar om alla värden du vill och betalar sedan ut ev. differens vid vald tidpunkt.

ernaiet tran Ueli  
tartsida.asp

**HUVUDMENY**

**Personkort för Sundström P-O**  
2008-02-21 00:31:36

(Tillbaka till översikten)

**LÖNESPEC**

År: 2007    Period: 200712    2007-12-01 - 2007-12-31    Avdelning: 100    Personnr: 5212119159

<b>Avsändare</b>	<b>Mottagare</b>	<b>Anst.nr</b>
Test Tid & Lön AB	Sundström P-O	5212119159
Pjäsgatan 90 62138 Visby	Pjäsgatan 90 62138 Visby	

Art	Ref	Text	Fom	Tom	Antal	Timmar	Apris	Belopp
070		Månadslön	2007-12-01	2007-12-31				28700
084		Personligt tillägg	2007-12-01	2007-12-31				2000
190		Uttag kompledighet (Kompsaldo 21.69)	2007-11-01	2007-11-01			4	
190		Uttag kompledighet (Kompsaldo 17.69)	2007-11-01	2007-11-01			4	
302		Sjuklön dag 2-14 80%	2007-11-16	2007-11-18	3	8	141,71	1133,68
500		Semester 100% av 28700 * 5.4% * 1	2007-11-20	2007-11-20	1	8	1549,8	1549,8
501		Avdrag fastlön 100% av 30200 * 4.6% * 1	2007-11-20	2007-11-20	1	8	1389,2	-1389,2
601		Bilförmån	2007-12-01	2007-12-31				3536
801		Sjuk karensdag	2007-11-15	2007-11-15	1	8	177,13	-1417,04
802		Sjukavdrag dag 2-14	2007-11-16	2007-11-18	3	8	177,13	-1417,04
830		Facklig verksamhet m lön	2007-11-06	2007-11-06	1	8		
912		Preliminärskatt av 33675	2007-12-01	2007-12-31				-11442
961		Grupplivförsäkring	2007-12-01	2007-12-31				-228
997		Utgående öresutjämning	2007-12-01	2007-12-31				0,4

Semester	Kvarv.	Kvarv.	Uttagen	<< Skatteuppgifter >>			
Rätt	Betalt	Sparad	Semester	Tabell	Kolumn	%	Jämkning
25	23	49	2	34	0	0	-1800

Arb. tim		Frånv tim		Över	Komp	<< Ackumulerad >>		Konto		Utbet.	NETTO
Per	Ack.	Per	Ack.	tid	Saldo	Bruttolön	Prelskatt	Nummer		Datum	L Ö N
121,43	441,58	40	84,02	44	17,69	383403,48	95246	6251 1999 888 888		2007-12-21	20269

Internet | Skyddat läge: På    100 %

## Lönespecifikation på valfritt media

**Löneansvariga** har alltid tillgång till samtliga lönespecar på alla anställda. För alla löneperioder bakåt i tiden, samt för valfri lönespec i kommande löneperioder.

Löneansvarig kan även skicka fil med lönespecar till exempelvis Strålfors, för utskrift och distribution.

Eftersom lönespecifikationerna även **publiceras på webben**, kan den anställda se och skriva ut sina lönespecar när som helst. Du slipper allt arbete med blanketter, kuvert och frimärken.

Även **attestansvarig** kan se "sina" anställdas lönespecar om ditt företag önskar det.

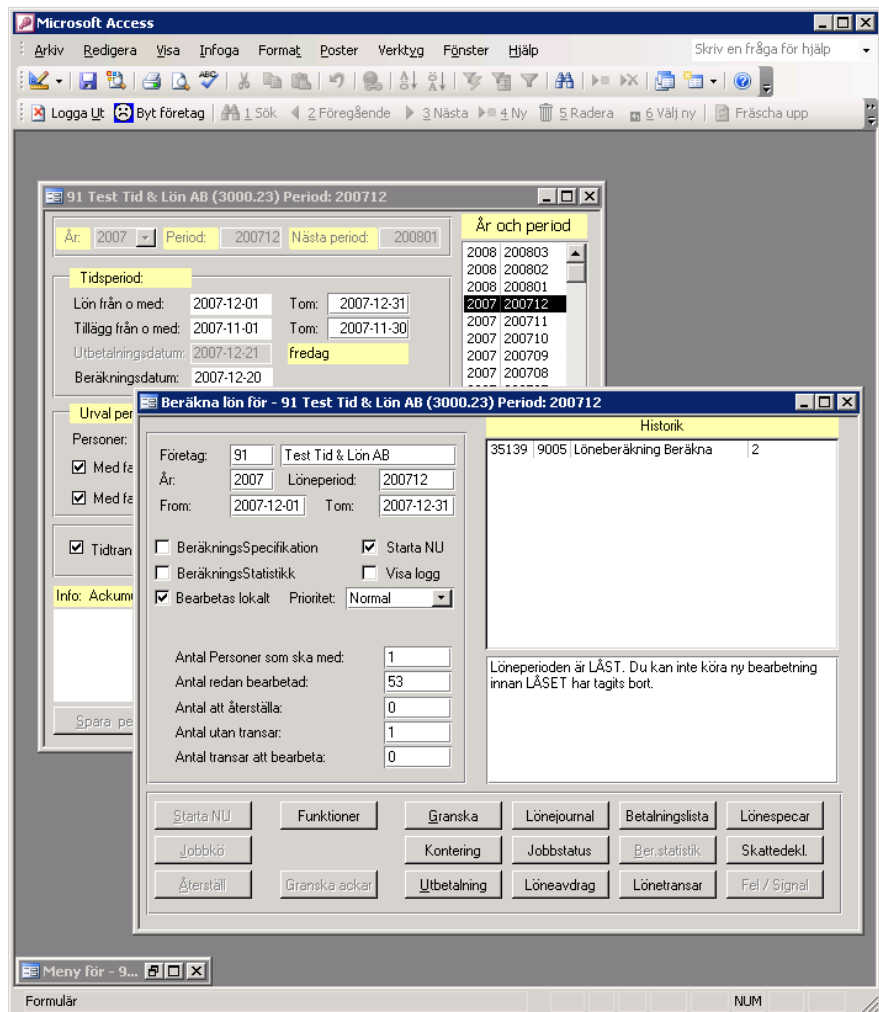

## Full historik på samtliga data

*Tempura 3000 har något som är självklart, nämligen full historik på samtliga data, även ackumulatorer.*

### Information från valfri löneperiod

Full historik på samtliga data gör det möjligt att skriva ut rapporter för valfri löneperiod och få samma siffror som när rapporten skapades första gången.

### Rapporter och statistik

Tempura3000 installeras med ett antal standardrapporter. Du kan även konstruera egna Flexirapporter och hämta information från all lönehistorik, alla ackumulatorer och alla konteringar.

## Webbaserad Reseräkningsmodul

**Tempura Reseräkning förenklar och rationaliserar hanteringen av reseräkningar. Programmet är avsett för användning via Internet eller via företagets lokala intranät. Reseräkningsmodulen är fullt integrerad med Tempura3000.**

Att manuellt registrera en korrekt reseräkning är komplicerat och hanteringen styrs av en mängd lagar, avtal och bestämmelser. Med Tempura Reseräkning anger du endast datum och klockslag för avresa och hemkomst samt var du varit - systemet beräknar resten; vilken ersättning du ska ha, vad som är skattepliktigt och vad som är avdragsgillt. Du som resenären kan när som helst se vilken ersättning som kommer att betalas ut.

The screenshot shows the Tempura Webb interface in Internet Explorer. The main window displays a travel calculation form for a trip (Resa nr: 2225) starting on 2008-02-04 and returning on 2008-02-06. The form includes fields for departure and return times, dates, and a list of recent trips. The status of the trip is 'Lönebehandlad SPÄRRAD!'. The interface also shows a calendar view for January, February, and March 2008, and a table of recent trips.

Nr	Avresa	Hemkomst	Beskrivning	Dgr	Registrerat	OK	Visa
2228	2008-02-27	2008-02-28	Besök Vitec Verba i Linköping	1.5	2008-02-27 16:45:06		
2225	2008-02-04	2008-02-06	Besök diverse företag, Vising Tempura3000	3	2008-02-20 13:19:21	Ja	
2224	2008-02-01	2008-02-01	Div utlägg februari	0.5	2008-02-20 13:14:10	Ja	
2197	2008-01-31	2008-01-31	Diverse utlägg Jan-Feb	0.5	2008-02-16 12:04:48	Ja	
2128	2008-01-27	2008-01-27	Diverse utlägg januari.	0.5	2008-01-28 17:38:45	Ja	
2112	2008-01-21	2008-01-23	Utbildning Suncab, samt vising Tempura3000.	2.5	2008-01-27 23:00:47	Ja	
2127	2008-01-15	2008-01-17	Försäljningsresa Gotland, Vising Tempura3000	3	2008-01-28 17:32:59	Ja	
2031	2007-12-18	2007-12-18	Diverse utlägg december 2007	0.5	2007-12-19 00:04:41	Ja	

**Kalendern och färgbeteckning visar vilken status som din reseräkning har;**

- påbörjad
- färdigregistrerad
- attesterad
- lönebehandlad

Både resenären och attestansvarig registrerar respektive attesterar reseräkningar oavsett var de befinner sig. Systemet är tillgängligt överallt och hela tiden.

**Reseräkningar - Registrera en resa**

Formuläret visar en lönebehandlad reseräkning. Kalendern till höger visar en översikt tre månader i taget på registrerade reseräkningar. Systemet har många automatiserade funktioner som t. ex för representation. Tempura Reseräkning räknar automatiskt fram avdragsgillt/icke avdragsgillt belopp samt moms.

Tempura Reseräkningar har väl utarbetade funktioner för hantering av företagets bilar och Körbok. Skapar lönearter för drivmedel och uppräknig vid drivmedelsförmån.

## Tidrapportering

**Tempura3000 Tidssystem är enkelt att använda för den anställde och med avancerade funktioner som ger ditt företag möjligheterna som behövs.**

Tempura 3000 ger användaren lättanvända funktioner för Avvikelserapportering och/eller Kom-/Gå registrering i Tidterminal. Du kan välja en, eller använda en kombination av båda. Verktygen för tidrapportering i Tempura 3000 är anpassade för såväl industrin som konsultföretaget.

Tempura Webb - Internet Explorer erhållt från Dell  
http://tempura3000.se/\_admin/StartSida.asp

Saldolista Tidjournal Sundström P-O 2008-03-04 18:34:46 Huvudmeny Byt f

Ledig Dagtid Eftermiddag Frånvaro

Tidrapport för Andersson Anita (9) 2007-12-19  
Tidrapport spärrad tom 2008-01-31

Liselotte

**Närvaro**  
0745-1630

Datum	Från kl.	Till kl.	Nrv kod	Text	Ok
2007-12-19	07:45	12:00	Planerad TID		<input checked="" type="checkbox"/>
					<input type="checkbox"/>
					<input type="checkbox"/>
					<input type="checkbox"/>

**Frånvaro**

Från datum	kl.	Till datum	kl.	Frv%	Frv kod	Text	Ok
2007-12-18	12:45	2007-12-21	16:30	50	Föräldraledig		<input checked="" type="checkbox"/>
							<input type="checkbox"/>
							<input type="checkbox"/>

UPPDATERA ANDRINGSLOGG BYTE AV ARBETSTID

TIDINTERVALL				TILL LÖN			
Klockslag	Tid	ATM	Tidkod	Tidtyp	Löneart	Klockslag	Tid
07:45-12:00	4:15	4:15	PLAN	Plan	005 Arbtdt excl ötid	07:45-12:00	4:15
12:45-16:30	3:45	4:15	FL	Plan	815 Föräldraledighe	12:45-16:30	3:45

2007 December

vra	Mån	Tis	Ons	Tor	Fre	Lör	Sön
48							-1
49	3	4	5	6	7	8	
50	10	11	12	13	14	15	1
51	17	18	19	20	21	22	2
52	24	25	26	27	28	29	3
53	31						

Färdig: 2007-11-18 Attest: 2008-01-31

Grupp: Min attestgrupp (4)

Andersson Anita (9) Dgr:32  
Bylund Annika (117) Dgr:8  
Forsvall Göran (115) Dgr:8  
Pettersson Karl-Göran (9593) Da

Rött = saknar attest senaste 14  
räknat från 2008-03-03.  
Ny kontroll

Antal användare 15

## Avvikelserapportering

Bilden visar formulär i webb för avvikelserapportering.

Inga krav på att den anställde skall känna till olika löneavtal. Ange klockslag och/eller datum.

Som attestansvarig har du full kontroll över dina personer i en och samma bild och du kan välja att visa dina anställda på många olika sätt. Alla detaljer eller översiktsbilder.

## Rapporter

Olika standardrapporter finns som standard. Ansvariga kan till och med få tillgång till konteringsrapporter i webbmodulen. För uppföljning och budgetarbete.

## Löneansattnationer

Löpande uppdateras Tempura3000 Lönesystem med transaktioner till nästa lönekörning. Timlön/OB-tillägg övertid/frånvaro etc.

Du har alltid full kontroll vid valfri tidpunkt, utan att behöva vänta på någon besvärlig filöverföring.

**Tidterminalen i Tempura3000** – ger den anställde möjlighet att själv registrera kom/gå/övertid/frånvaro. Attest- och löneansvariga har sedan många olika möjligheter till information/uppföljning och kan vid valfritt tillfälle attestera sina anställda. I Schemalaggnings anger man hur lönearter ska skapas och om ev. flextid används. Använd ID-kort, pekskärm och/eller en vanlig PC.

The image shows a screenshot of the Tempura Tidterminal interface. At the top, it says "Tempura Tidterminal". Below that, the current time and date are displayed: "Klockan är: 19:03:04 Fredag 13 mars".

There are two input fields: "Ange ditt anst.nr" and "Namn". Below these fields is an "Enter" button. To the right of the input fields, there are two columns of input fields labeled "Fom" and "Tom" under the heading "Tidigare stämplingar idag".

Below the input fields is a numeric keypad with buttons for digits 0-9, a "c" button, and a "-" button. Below the keypad is an "Avbryt" button.

On the right side of the screen, there are three buttons: "Kom", "Lunch", and "Gå".